

NO58:-20151022DGR

ダイジョブ・グローバルリクルーティング株式会社

累積 47 万人突破！！ 日本最大級のグローバル人材データベースを保有する Daijob.com 調べ

## 「会計/財務」職の求人数 過去最高

### ～2015 年 9 月 グローバル転職求人倍率 1.16 倍～

ヒューマンホールディングス株式会社の事業子会社で、バイリンガルのための転職・求人情報サイト Daijob.com を展開するダイジョブ・グローバルリクルーティング株式会社(本社:東京都港区、代表取締役:篠原 裕二)は、2015 年 9 月末時点のグローバル転職求人倍率※をまとめました。

※グローバル転職求人倍率:2 国語以上の言語において、ビジネスレベル以上のスキルを条件とする求人と、そのスキルを持つ転職希望者の需給バランスを算出したもの < 転職求人倍率 = 求人数 ÷ 転職希望者数 >

#### ◆ 職種別グローバル転職求人倍率

 = グローバル転職求人倍率上位 3 職種

職種別グローバル求人倍率	2014												2015												前月比
	1月	2月	3月	4月	5月	6月	7月	8月	9月	10月	11月	12月	1月	2月	3月	4月	5月	6月	7月	8月	9月				
エグゼクティブ/経営	0.43	0.28	0.19	0.24	0.32	0.46	0.56	0.44	0.46	0.72	0.41	0.38	0.51	0.44	0.40	0.51	0.22	0.62	0.36	0.27	0.46	↗			
IT技術系	1.84	1.76	<b>2.97</b>	2.04	2.47	2.78	2.54	2.73	2.57	2.68	2.51	1.97	1.90	1.39	1.42	1.83	1.47	1.81	1.98	1.88	2.02	↗			
電機(電気/電子/半導体)技術系	2.60	0.73	0.75	1.36	1.37	2.33	2.00	3.33	2.12	2.12	1.82	<b>3.57</b>	1.38	1.88	1.65	2.00	<b>4.29</b>	2.00	1.13	1.24	1.65	↗			
機械(自動車/プラント/精密機器)技術系	<b>3.06</b>	<b>3.28</b>	2.48	<b>5.23</b>	2.89	2.79	<b>4.38</b>	4.00	<b>7.60</b>	2.52	<b>5.00</b>	2.07	2.29	1.95	2.05	<b>2.28</b>	2.00	2.31	0.88	<b>4.08</b>	3.00	↘			
メディカル/医療/バイオ/素材/食品技術系	<b>2.91</b>	1.85	<b>2.89</b>	2.36	0.85	2.47	1.63	3.78	2.42	<b>4.13</b>	<b>5.60</b>	1.80	1.70	1.37	1.52	1.30	<b>3.38</b>	1.73	<b>5.11</b>	<b>4.30</b>	1.94	↘			
建築/土木/設備/不動産技術系	2.11	1.11	2.50	<b>3.80</b>	1.00	2.13	2.57	1.10	<b>3.00</b>	0.86	2.00	<b>2.86</b>	0.67	1.60	1.71	0.67	1.71	0.92	1.50	0.80	↘				
財務/会計	1.78	1.45	1.64	1.95	<b>3.48</b>	<b>2.92</b>	2.66	2.82	2.37	1.93	3.07	<b>5.07</b>	<b>2.96</b>	<b>3.23</b>	<b>2.81</b>	<b>3.35</b>	2.75	<b>2.76</b>	2.90	3.92	<b>5.17</b>	↗			
総務/人事/法務	<b>4.12</b>	<b>1.52</b>	<b>2.81</b>	2.58	2.46	<b>3.50</b>	<b>4.85</b>	<b>5.63</b>	<b>3.00</b>	<b>4.65</b>	<b>4.24</b>	<b>7.07</b>	<b>4.33</b>	<b>2.51</b>	<b>4.96</b>	1.76	<b>4.61</b>	<b>3.52</b>	<b>5.44</b>	<b>6.00</b>	<b>3.42</b>	↘			
事務系	1.34	0.81	0.94	1.24	0.99	1.33	1.33	1.09	1.00	0.88	1.10	0.80	0.76	0.89	0.89	0.86	0.98	1.02	0.65	1.13	1.05	↘			
マーケティング/PR	<b>1.58</b>	<b>2.09</b>	1.46	2.28	<b>3.55</b>	<b>4.04</b>	<b>4.17</b>	<b>4.81</b>	2.74	2.74	2.53	2.37	2.83	2.05	2.45	<b>3.21</b>	2.58	<b>2.86</b>	3.04	2.74	<b>4.08</b>	↗			
カスタマーサービス	0.23	0.22	0.57	0.32	0.28	0.52	2.00	0.82	0.56	0.72	0.28	0.31	0.00	0.38	0.83	0.46	0.46	0.43	1.50	1.36	1.00	↘			
営業	1.38	1.29	1.60	1.87	1.79	2.06	1.83	3.05	2.16	2.00	2.28	1.83	1.58	1.51	1.82	1.71	1.21	2.24	1.41	1.79	2.16	↗			
教育/トレーニング/語学系	0.15	0.16	0.18	0.43	0.27	0.31	0.21	0.19	0.19	0.33	0.35	0.22	0.24	0.26	0.35	0.16	0.44	0.15	0.29	0.49	0.74	↗			
コンサルティング	1.70	1.52	1.48	2.47	1.06	1.78	3.00	1.27	2.04	1.74	1.50	0.95	0.64	0.96	1.37	1.94	0.69	1.39	2.24	1.63	0.93	↘			
流通・小売/消費財/ファッション	1.57	1.70	1.45	<b>2.80</b>	3.23	2.30	3.08	2.38	<b>3.63</b>	1.31	1.50	1.00	1.31	2.00	1.38	1.56	0.94	1.22	2.17	1.69	1.06	↘			
ホテル/レジャー/外食系/旅行	0.28	0.06	0.27	0.21	0.27	0.23	0.14	0.44	0.24	0.26	0.36	0.20	0.16	0.20	0.05	0.12	0.06	0.35	0.33	0.16	0.34	↘			
医療/福祉/介護	0.50	0.00	0.40	0.50	0.00	0.00	0.00	0.00	0.14	0.00	0.00	0.00	0.00	1.67	0.00	0.00	-	-	-	0.00	0.00	→			
金融/銀行/証券/保険関連	1.06	0.59	1.00	0.97	3.23	2.32	3.06	<b>4.45</b>	1.56	1.27	1.15	1.56	1.32	<b>2.39</b>	0.94	0.97	0.93	0.65	1.61	2.80	1.09	↘			
資産/不動産資産/不動産	0.67	0.40	1.00	1.67	<b>7.00</b>	2.75	3.67	1.00	<b>3.00</b>	2.00	0.14	0.50	1.25	<b>4.00</b>	-	1.33	1.00	0.50	4.00	0.25	↘				
クリエイティブ(インターネット関連)	0.75	<b>3.57</b>	-	-	2.20	0.71	2.67	4.00	0.73	0.80	2.00	2.80	2.50	1.33	-	1.50	0.67	0.40	<b>5.50</b>	0.50	1.50	↗			
クリエイティブ(広告/出版/放送/映像関連/その他)	0.25	0.23	0.12	0.20	0.40	0.37	0.33	0.91	0.25	0.67	0.31	0.20	0.56	0.12	0.20	0.50	0.08	0.56	0.19	0.64	0.55	↘			
官公庁/団体/その他職種	0.00	0.00	0.00	0.06	0.00	0.00	0.00	0.00	0.00	0.00	0.00	0.00	0.10	0.00	-	0.00	0.00	-	-	0.00	0.00	→			

(日本語・英語ビジネスレベル以上を条件とする求人数 ÷ 日本語・英語ビジネスレベル以上の言語スキルを持つ転職希望者数)

グローバル転職求人倍率を職種別に見てみると、トップは「財務/会計」、前月比 1.25 ポイント増で、5.17 倍の高倍率となりました。次いで、「マーケティング/PR」が前月比 1.34 ポイント増の 4.08 倍、「総務/人事/法務」が前月比 2.58 ポイント減の 3.42 倍となりました。

「財務/会計」については、2015 年 1 月以降 3.0 倍前後を推移しておりましたが、6 月以降上昇傾向にあり、2014 年 12 月以来 5.0 倍を超えました。これまで定常的に求人数が多かった「経理」職に加え、「会計/財務」職の求人数が増加しており、2013 年 8 月以来 過去最高となりました。

また、今回トップ 3 には入っていませんが、同じく「教育/トレーニング/語学系」についても 6 月以降 倍率が上昇傾向にあり、2013 年 8 月以来 最高倍率となりました。要因としては求人数が増加傾向にあるのに対し、該当する

転職希望者が6月以降 減少傾向にあることが考えられます。求人内容を見てみると、これまでメーカーや接客業などを含むサービス業でのニーズが中心だったのに対し、9月度はゲーム関連の翻訳、ローカライゼーションの職種の募集が増加しております。

[グローバル転職求人倍率推移]

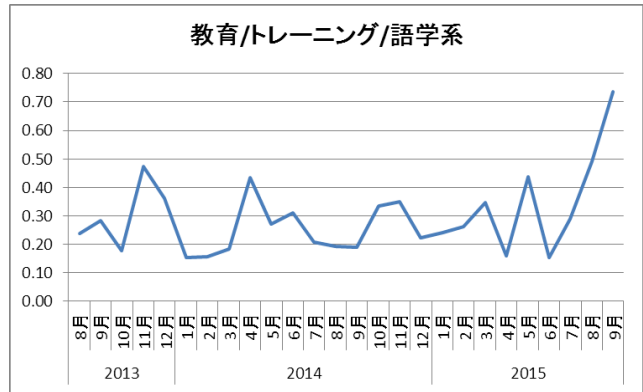
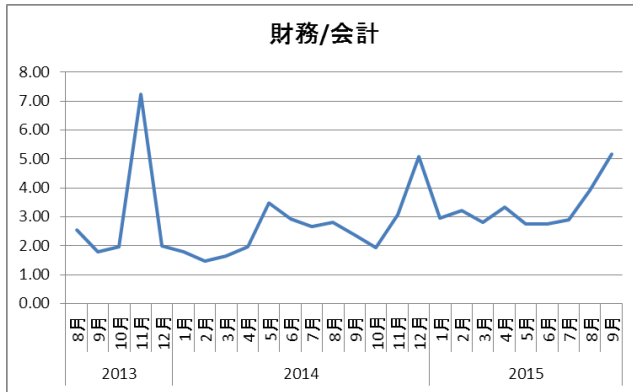

◆ 業種別グローバル転職求人倍率

■ =グローバル転職求人倍率上位3業種

業種別グローバル求人倍率	2014												2015												前月比
	1月	2月	3月	4月	5月	6月	7月	8月	9月	10月	11月	12月	1月	2月	3月	4月	5月	6月	7月	8月	9月				
製造業	1.60	1.27	1.52	2.02	1.62	2.16	2.24	2.47	2.41	2.22	2.38	1.85	1.64	1.58	1.70	1.86	1.48	2.00	1.98	2.10	1.73	↘			
卸売業小売業	0.84	0.52	0.64	0.70	0.79	1.53	1.83	0.91	1.97	1.43	0.72	1.93	1.10	0.79	0.62	1.10	0.92	1.34	0.43	1.03	1.04	↗			
宿泊業飲食サービス業	0.37	0.19	0.35	0.32	0.61	0.41	0.60	0.74	0.33	0.30	0.41	0.34	0.59	0.23	0.09	0.21	0.34	0.32	0.84	0.53	0.52	↘			
金融業保険業	1.73	1.18	2.29	0.67	2.63	1.74	2.69	2.85	1.12	1.25	1.94	1.59	1.17	1.79	1.49	1.78	0.98	2.22	1.85	3.55	1.87	↘			
建設業不動産業物品賃貸業	2.00	0.25	0.93	2.69	1.94	1.17	1.38	1.35	1.24	1.25	0.95	0.52	1.11	0.57	1.81	0.93	0.95	0.93	0.68	1.17	0.43	↘			
電気・ガス・熱供給・水道業	4.50	6.00	1.25	3.33	1.43	7.00	-	0.60	1.25	0.29	1.86	0.33	1.11	1.60	1.00	1.87	3.00	3.25	1.50	1.17	1.00	↘			
運輸業郵便業	1.36	0.76	0.33	0.67	0.72	1.13	1.22	1.44	0.64	0.30	0.61	0.81	0.45	0.46	0.50	0.91	0.35	0.88	0.33	0.33	0.50	↗			
情報通信業	1.62	1.68	1.92	1.73	1.65	2.18	1.57	2.22	1.27	1.39	1.55	1.25	1.64	0.88	1.29	1.41	1.11	1.14	1.33	1.41	1.23	↘			
医療福祉	0.29	0.50	0.36	0.88	1.20	0.90	1.17	1.00	0.13	0.50	0.83	0.78	0.54	1.31	1.00	0.99	2.50	1.50	0.83	0.90	1.50	↗			
学術研究専門・技術サービス業教育学習支援業	0.10	0.15	0.25	0.15	0.08	0.04	0.18	0.17	0.06	0.07	0.09	0.09	0.09	0.07	0.08	0.22	0.16	0.05	0.19	0.02	0.13	↗			
サービス業	0.92	0.93	0.89	1.38	1.17	1.34	1.45	1.62	1.38	1.07	1.29	1.04	0.97	1.14	0.96	1.06	0.89	1.18	1.34	1.38	1.61	↗			
農林水産・鉱業	1.14	0.64	0.73	2.33	0.47	1.86	2.36	3.08	1.93	1.41	2.15	1.54	1.13	1.45	1.43	1.29	2.83	1.38	1.07	0.88	2.78	↗			

(日本語・英語ビジネスレベル以上を条件とする求人数 ÷ 日本語・英語ビジネスレベル以上の言語スキルを持つ転職希望者数)

グローバル転職求人倍率を業種別に見てみると、「農林水産・鉱業」が前月比 1.90 ポイント増の 2.78 倍でトップ、次いで「金融業、保険業」が前月比 1.68 ポイント減の 1.87 倍、「製造業」が前月比 0.37 ポイント減の 1.73 倍となりました。

「金融業、保険業」と「製造業」は3ヵ月連続TOP3入りとなりました。それぞれで募集されている職種を見てみると、「金融業、保険業」では「IT 関連」職と「投資銀行業務/M&A」職をはじめとする金融業界での専門職の割合が高く、「製造業」では「財務/会計」職と「マーケティング/PR」職の割合が多いことが明らかになりました。

■会社概要■

ダイジョブ・グローバルリクルーティング株式会社

- 代表者 : 代表取締役 篠原 裕二 ●所在地 : 東京都港区赤坂1丁目7番1号 赤坂榎坂森ビル 5F
- 事業内容: バイリンガルに特化した就職・転職の求人広告事業、人材紹介事業、イベント事業
- 資本金 : 1,000 万円 ●ホームページ URL : <http://corp.daijob.com/> ●運営サイト : <http://www.daijob.com>

■本件に関するお問い合わせ■

ダイジョブ・グローバルリクルーティング株式会社 経営戦略室 島村  
 TEL : 03-6682-5443 FAX : 03-6682-5485 Email : [info@daijob.com](mailto:info@daijob.com)